# Griglia Raggiato 100 - Salva alberi

Codice: **1713**

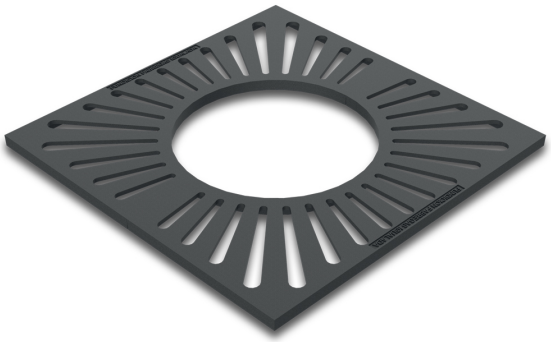

Griglia salva alberi realizzata in ghisa trattata con primer e verniciata a forno. Composta da due pezzi. Foro centrale Ø 45 cm. Colorazione: Grigio Micaceo. Articolo versione ***TIPO B*** (FILO PAVIMENTO) munito di attacchi in acciaio zincato per l'ancoraggio da interrare. L'articolo viene fornito in ***kit di montaggio***.

cm 98x98x2,65h
**INGOMBRO MAX**